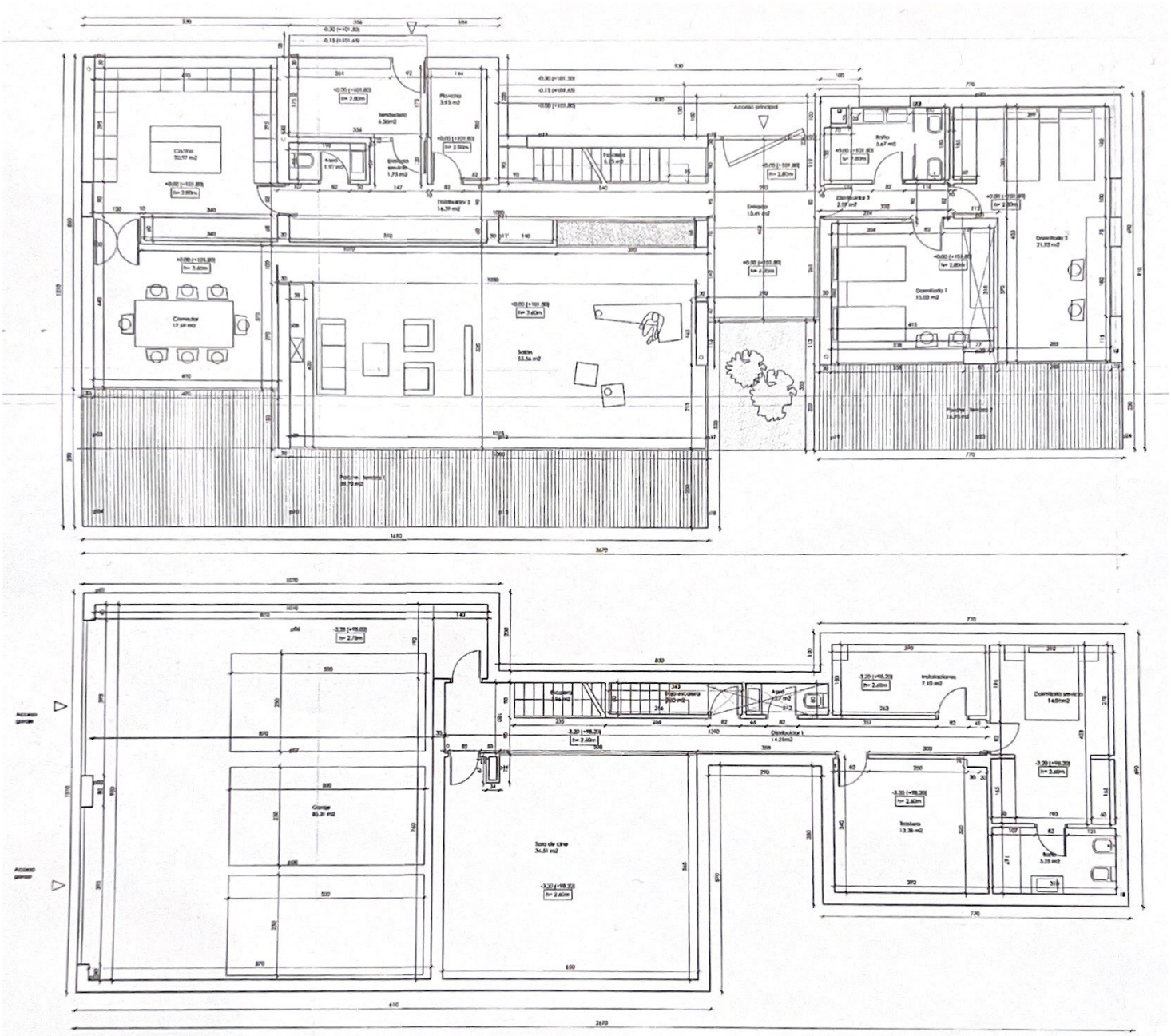
Cocina
Comedor
Salón
Acceso principal
Dormitorio 1
Dormitorio 2
Dormitorio 3
Baño
Garaje
Sala de cine
Trastero
Instalaciones
Dormitorio servicio
Acceso garaje

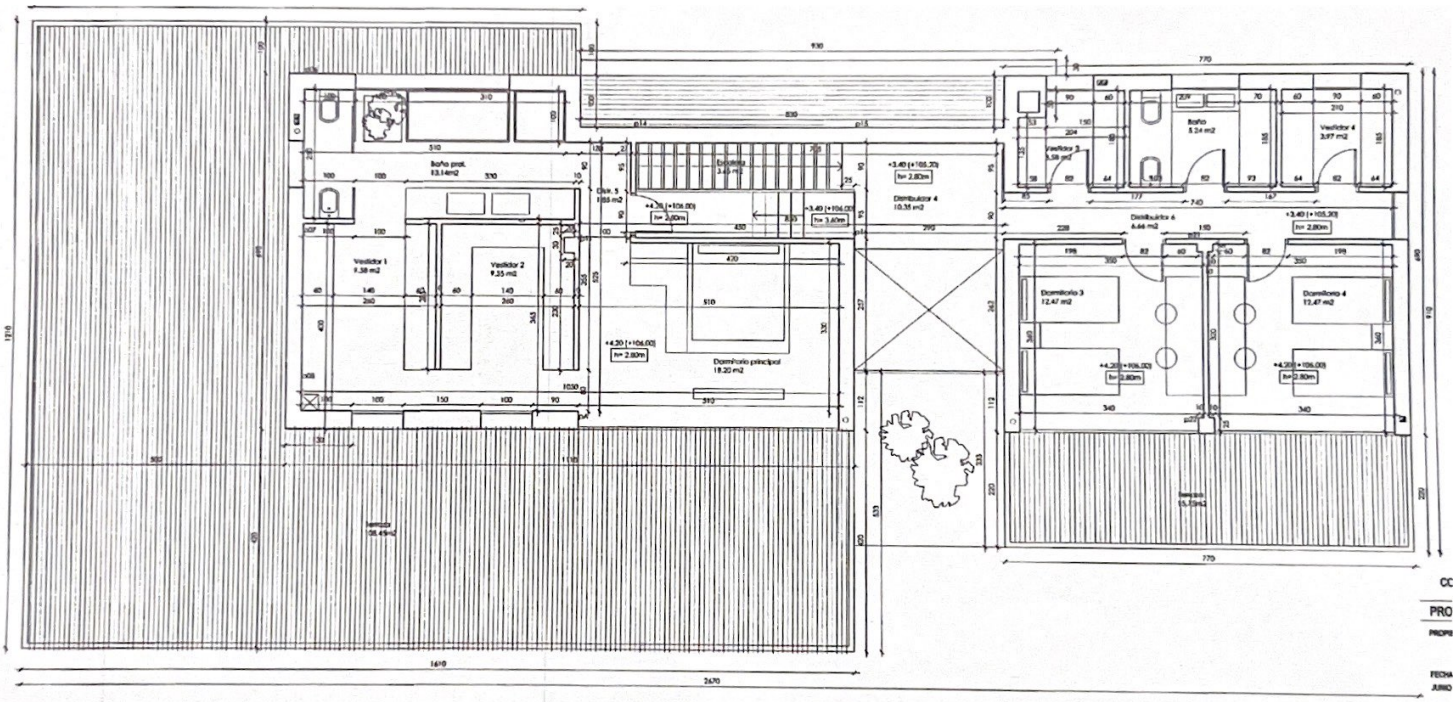
Baño prot.
13.14m2
Vestidor 1
9.38 m2
Vestidor 2
9.25 m2
Dist. 5
1.85 m2
Escalera
3.63 m2
Dormitorio principal
18.20 m2
Distribuidor 4
10.35 m2
Vestidor 3
3.38 m2
Baño
5.24 m2
Vestidor 4
3.77 m2
Distribuidor 6
4.44 m2
Dormitorio 3
12.47 m2
Dormitorio 4
12.47 m2
Terraza
55.10m2
Jardín
58.49m2
1610
2670