ESSENTIAL

VIVIENDA Nº 72

RESIDENCIAL

SUP. ÚTIL TOTAL	212.97m²
SUP. CONST. TOTAL	242.77m²

Nº	ESTANCIA	S.U. INT	S.C. INT
1	ACCESO	8.50m²	9.94m²
2	PASO	3.98m²	5.42m²
3	SALÓN-COMEDOR-COCINA	31.30m²	32.74m²
4	DORMITORIO 01	14.49m²	15.95m²
5	DORMITORIO 02	10.27m²	11.71m²
6	DORMITORIO 03	9.94m²	11.38m²
7	BAÑO 01	3.84m²	5.28m²
8	BAÑO 02	3.84m²	5.28m²
9	ESCALERA INT	2.68m²	4.12m²
		88.84m²	101.87m²

Nº	ESTANCIA	S.U. EXT	S.C. EXT
10	TERRAZA 01 CUBIERTA (100%)	38.10m²	41.10m²
11	SOLARIUM *	86.03m²	99.80m²
		124.13m²	140.90m²

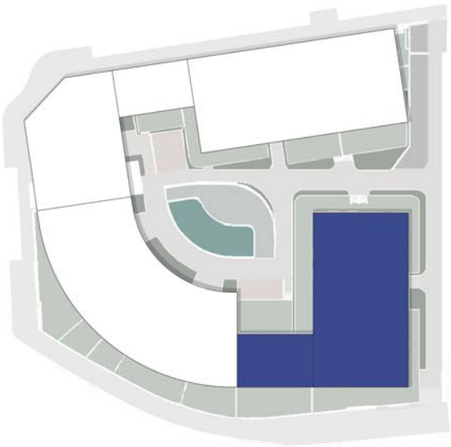

PLANTA 3º

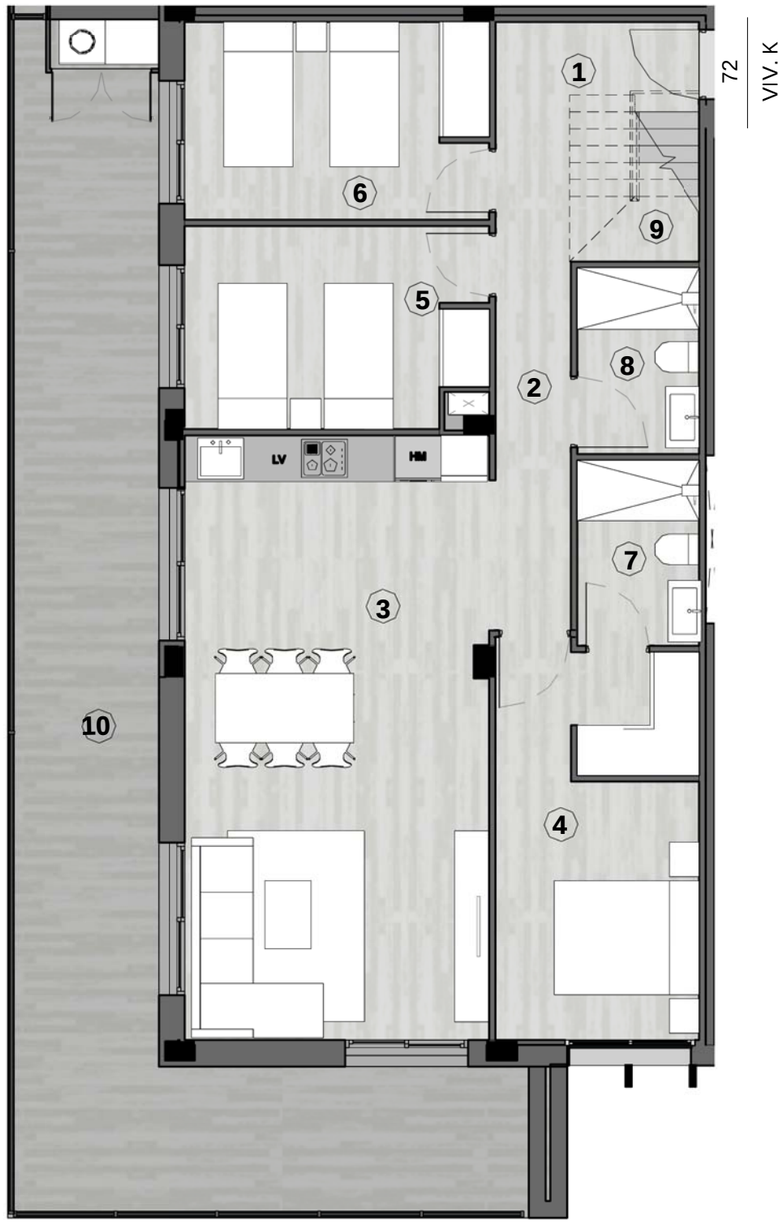

SOLARIUM

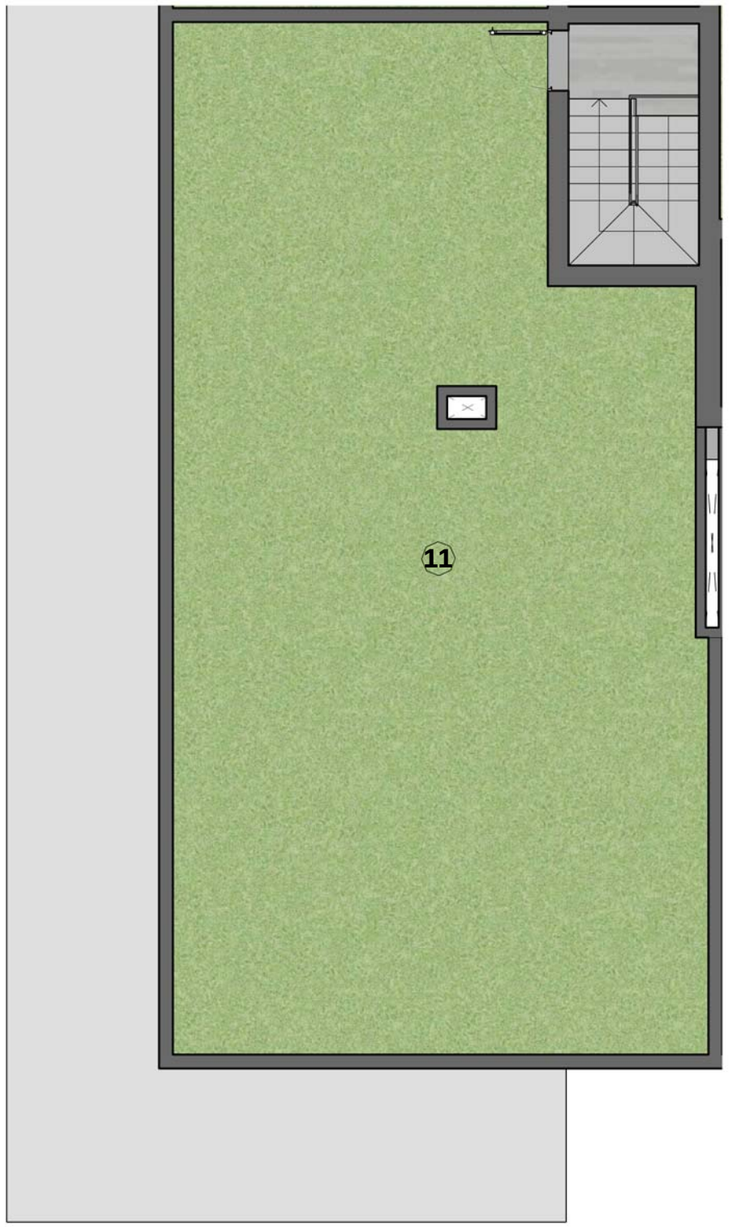

Taylor Wimpey España

Plano sujeto a posibles modificaciones por razones o exigencias de índole técnica o jurídica. Las superficies son aproximadas. Cocina y amueblamiento orientativo, sin valor contractual.

PLANTA 3º Y SOLARIUM

BLOQUE 03

* Superficie construida no computable