

PLANTA PRIMERA REFORMADA

SUPERFICIES CONSTRUIDAS
 VIVIENDA: 142,31 m²

PROYECTO BÁSICO Y DE EJECUCIÓN DE REHABILITACION
 Y AMPLIACION DE VIVIENDA UNIFAMILIAR AISLADA

TOTAL PLANTA: N° 1

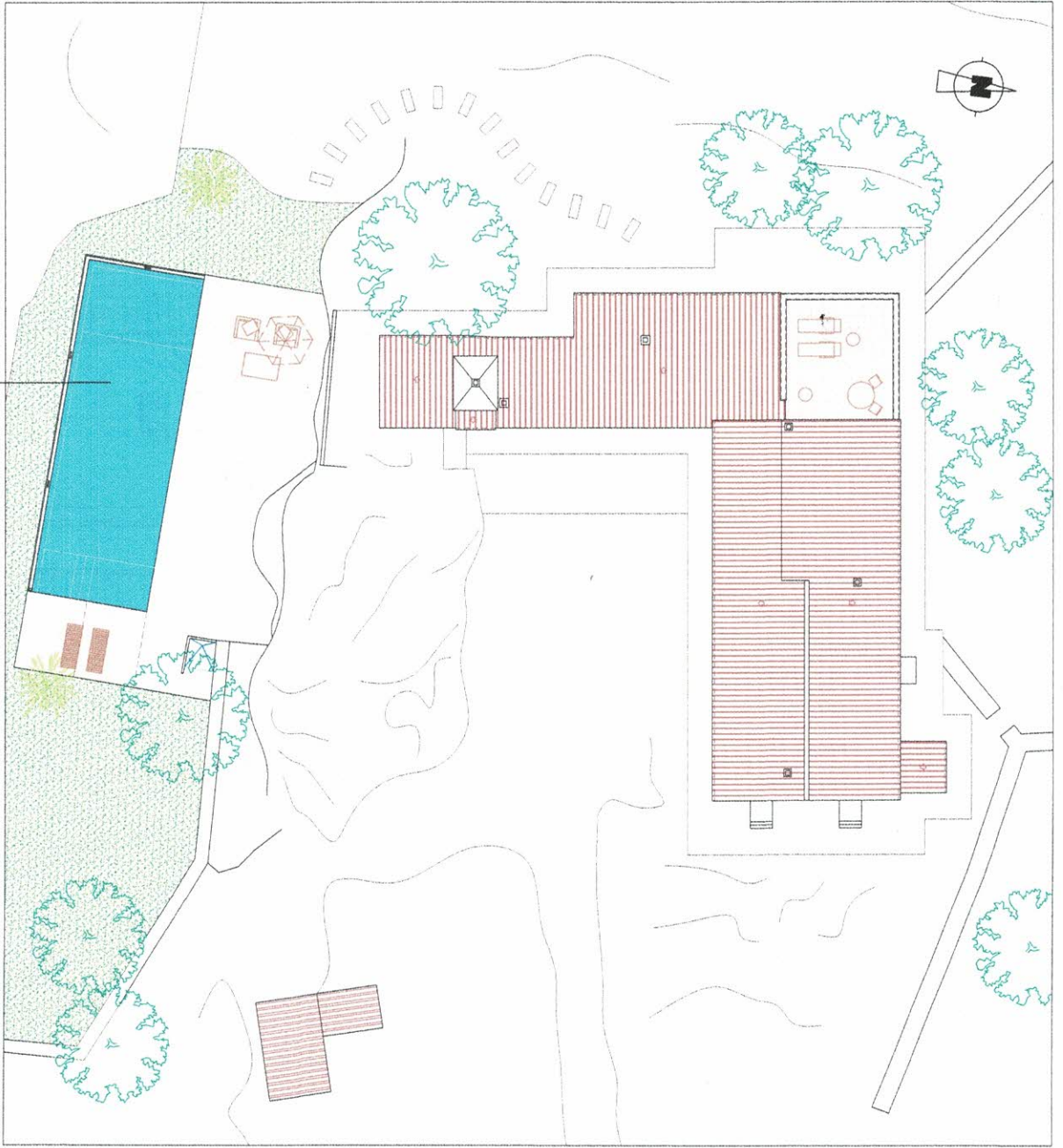

Plan de Ejecución según Memoria No. 20/277 del 20 de Septiembre de 2011.

Proyecto
 Y AMPLIACIÓN DE VIVIENDA UNIFAMILIAR ASISTIDA
